Le site Natura 2000
Petite Montagne du Jura

Création graphique : Sylvain Jullien

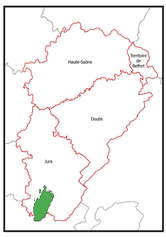

Fiche d'identité :

Date de création : 1999
Superficie : 38 293 ha
Communes : 48
Population : 8200 habitants
Altitude minimale : 280m (confluence Valouse-Ain à Thoirette)
Altitude maximale : 841m (Bois de Bugna à Arinthod)
Formations géologiques principales : Calcaires, marno-calcaires, marnes et moraines glaciaires

Des patrimoniales pas très nommables

230 espèces patrimoniales (protégées ou menacées...) présentes sur le territoire :

- Plantes : 66 dont le Buplèvre du Mont Baldo
- Oiseaux : 63 dont l'Engoulevent d'Europe
- Insectes : 57 dont le Tétrix de Krauss et 23 papillons
- Mammifères : 28 parmi lesquelles 18 chauves-souris dont le Minioptère de Schreiber
- Autres animaux : 22 dont la Lamproie de Planer

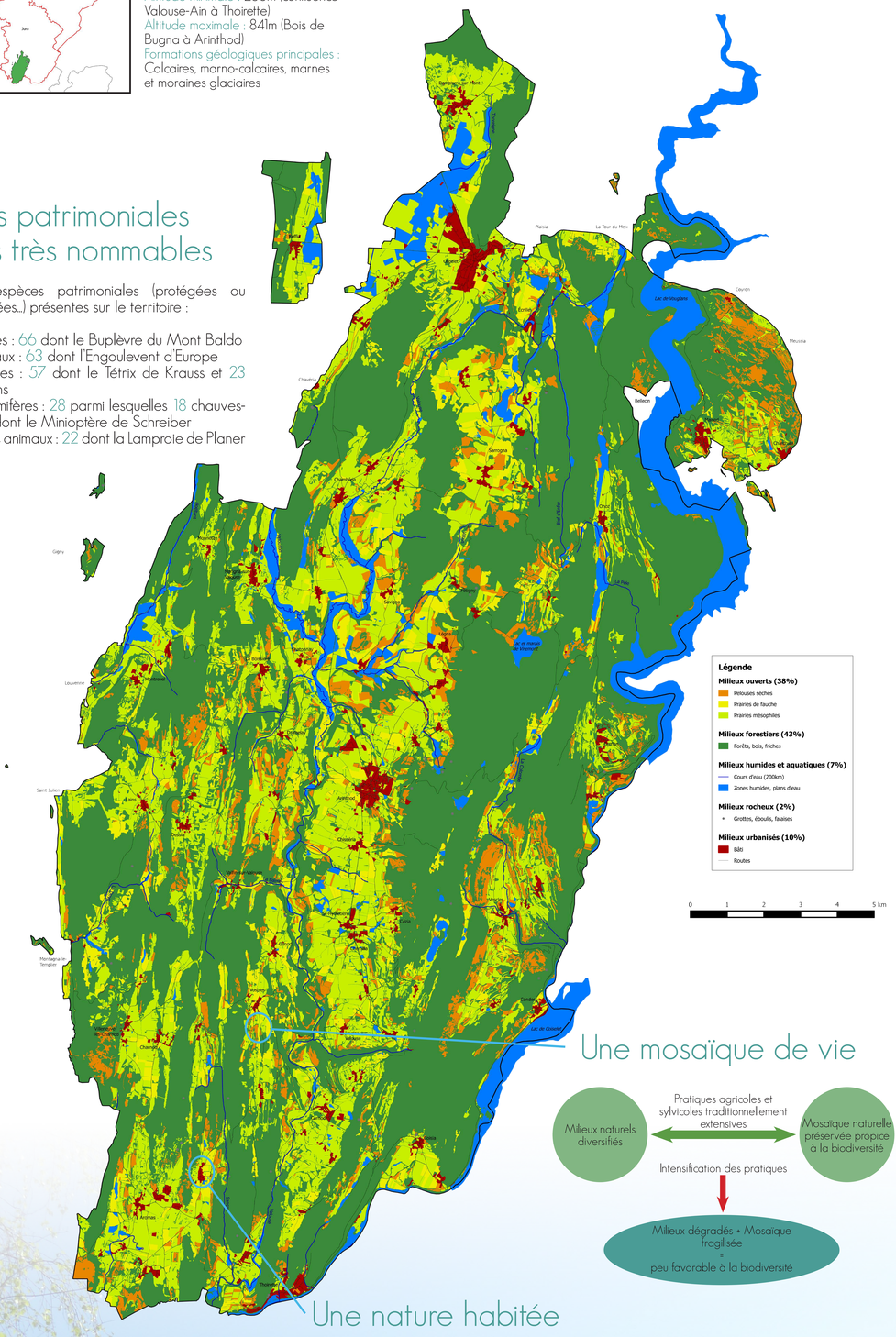

Une mosaïque de vie

Milieux naturels diversifiés ⟷ Mosaïque naturelle préservée propice à la biodiversité

Pratiques agricoles et sylvicoles traditionnellement extensives

Intensification des pratiques

↓

Milieux dégradés + Mosaïque fragilisée
=
peu favorable à la biodiversité

Une nature habitée

Territoire habité

Concertation, sensibilisation

Mobilisation des outils Natura 2000

Cohabitation entre Hommes et espèces sauvages